



vă invită să participați la

# **CONGRESUL DE ENDODONȚIE ” ENDODONȚIE sub MICROSCOP”**

**ORADEA – 24-27 FEBRUARIE 2011**

**creditat 24+8 EMC**

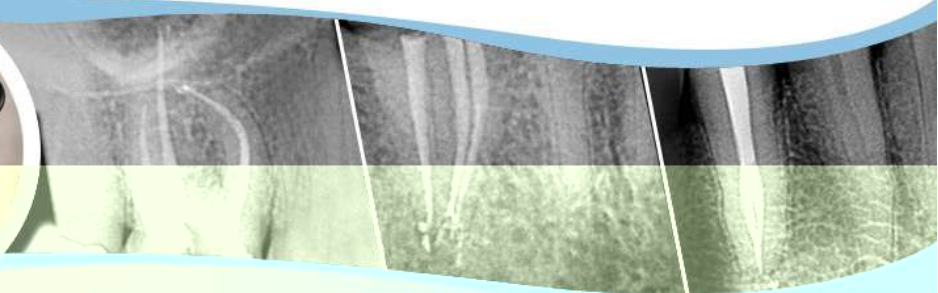

**Costul cursurilor, fără hands-on-uri, este de 200 ron.**

**JOI 24.02.2011- Teorie**

10<sup>00</sup>-12<sup>00</sup> **”Endodontie de urgență”**- Conf.Univ.Dr.Lajosi Petru, Dr.Lajosi Ecaterina,

12<sup>00</sup>-13<sup>00</sup> **” MTA, un material de avantgardă. Acțiuni și indicații terapeutice în cazuistica studiată.”** – Conf. Univ.Dr.Pirte Adriana,

13<sup>00</sup>-14<sup>00</sup> **”Microflora oro-faringiană și homeostazia microbială”** Conf.Univ.Dr. Burtă Olivia, Șef.Lucr.Dr.Pelea Diana,

14<sup>00</sup>-15<sup>00</sup> **”Impactul pozitiv/negativ al microflorei oro-faringinere asupra stării de sănătate”** Conf.Univ.Dr.Burtă Olivia, Șef.Lucr.Dr.Pelea Diana,

15<sup>00</sup>-16<sup>00</sup> **”Saliva – implicarea în biofilm/placa dentară/implicarea în patologia carioasă și boala parodontală”** Conf.Univ.Dr. Burtă Olivia, Șef.Lucr.Dr.Pelea Diana,

16<sup>00</sup>-18<sup>00</sup> **”Endodontie vs microflora bacteriană”** Conf.Univ.Dr.Burtă Olivia, Șef.Lucr.Dr.Pelea Diana,

**JOI - Hands-on**

11<sup>00</sup>-15<sup>00</sup> **”Protetica pe implanturi. Tehnici, principii, cazuri practice”, Șef.Lucr.Dr. Dan Slăvescu**, Facultatea de Medicină și Farmacie Oradea, Catedra de Protetică. În cadrul cursului practic se vor proteza implanturile inserate în luna octombrie la cursul precedent. Dacă vor exista pacienți se vor insera implanturi la costul de 100 €/implant, cursanții putând să efectueze diferite manopere chirurgicale sub îndrumarea lectorului. Rugăm în consecință medicii interesați, să aducă pacienți pentru inserare. Radiografia panoramică a pacientului este obligatorie de prezentat cu 7 zile înaintea cursului(intervenției).

Număr de locuri: **10**.

**VINERI 25.02.2011 Hands-on**

10<sup>00</sup>-18<sup>00</sup> **”Microscopul endodontic, un mod de a câștiga eficiență și precizie”**, cu Prof. Univ. Dr.Andrei Iliescu, Dr.Dan Caminescu (Bruxelles, Belgia), Dr. C.Conțelman.

Număr locuri: **12**

**SÎMBĂȚĂ 26.02.2011 - Teorie**

10<sup>00</sup>- 12<sup>00</sup> **”Instrumentarea mecanică rotativă a canalelor radiculare cu grad ridicat de curbură”** Prof.Univ.Dr. Andrei Iliescu, Dr.Dan Caminescu (Bruxelles, Belgia), Dr. C. Conțelman

12<sup>00</sup>-14<sup>00</sup> **”Tratamentul accidentelor iatrogene în endodonție”** Prof.Univ.Dr. Andrei Iliescu, Dr.Dan Caminescu (Bruxelles, Belgia), dr.C. Conțelman

**SÎMBĂȚĂ- Hands-on**

14<sup>00</sup>-19<sup>00</sup> **”Instrumentarea mecanică rotativă a canalelor radiculare cu grad ridicat de curbură”**  
Prof.Univ.Dr. Andrei Iliescu, Dr.Dan Caminescu (Bruxelles, Belgia), Dr.C. Conțelman. Număr de locuri: **20**

**DUMINICĂ 27.02.2011 Hands-on**

12<sup>00</sup>-20<sup>00</sup> **”Obturarea canalelor radiculare sub microscop, prin compactare verticală la cald – tehnica continuous wave.”** Prof.Univ.Dr.Andrei Iliescu, Dr.Dan Caminescu (Bruxelles, Belgia), Dr. C.Conțelman. Număr locuri: **12**

>Locația: Facultatea de Medicină și Farmacie Oradea, Bd.1 Decembrie nr.10

>Cursurile practice vor avea loc în Clinica de Stomatologie de la parterul facultății, iar cele teoretice în sala M1-M2 de la etajul 1 al clădirii.

>Ocuparea locurilor se va face în ordinea înscrierii. Cursurile se vor achita doar prin AMEDEO (nu la CMDR), prin două moduri:

1. fie la locul Congresului
2. fie prin ordin de plată în contul AMEDEO: C.I.F. 26655519

IBAN : RO16BRELO002000415190100 deschis la Librabank Oradea

Cursurile teoretice din ziua de joi 24.02 - **accesul este liber și creditat cu 8 EMC, diplomă oferită gratis celor ce se înscriu la congres achitând taxa de 200 ron, aniversând primul congres creditat al AMEDEO**

Cursul hands-on de implantologie JOI – preț : nemembrii 350 **ron**, membrii 250 **ron**

Cursul hands-on de endodonție de VINERI sau DUMINICA – preț : 300 **euro**

Cursul hands-on de endodonție de JOI – preț : 150 **euro**

Cursul hands-on de endodonție de SÎMBĂȚĂ – preț 150 **ron**, pt. membrii 100 **ron**

>Participarea la cursurile teoretice nu este condiționată de înscrierea la vreun workshop.

>Toate detaliile cursurilor și eventualele modificări le veți putea urmări pe site-ul [www.amedeo-dental.info](http://www.amedeo-dental.info)

## **Detalierea workshop-ului de endodonție:**

**PROF.UNIV. DR. ANDREI ILIESCU,**

**DR. DAN CĂMINESCU (Bruxelles),**

**DR.C.CONȚELMAN (Bucuresti)**

**număr de locuri : 8**

### Modul 1

Generalități:

- Componente de bază ale microscopului endodontic. Modalități de amplasare
- Poziționarea medicului
- Poziționarea pacientului
- Poziționarea microscopului
- Lucrul la microscop
  - o Focalizare
  - o Trepte de magnificație
- Iluminarea
- Accesorii microscop
- Tipuri de microscop existente pe piață
- Întreținere/reparații – noțiuni de bază

\*\* Toate materialele, instrumentarul și aparatura necesare sunt puse la dispoziție de către organizatori



## Modul 2

Noțiuni de ergonomie în microscopia dentară, cu particularizare la endodonție

- noțiuni de bază – poziționarea medicului, asistentei, pacientului, suprafețelor de lucru
- tipuri de mișcări
- semnalele și transferul de instrumente
- delegarea de sarcini
- posibilități ce creștere a eficienței

\*\* Toate materialele, instrumentarul și aparatura necesare sunt puse la dispoziție de către organizatori

\*\*\* Participanții pot veni însoțiți de **1 asistentă** care poate participa **gratuit** la curs și poate exersa alături de medic manoperele prezentate



## Modul 3

Instrumentarea rotativă, sub microscop a canalelor radiculare pe dinte/trainingblock, cu exersarea tehnicilor de lucru ergonomic

- realizarea cavității de acces – operare directă/în oglindă, utilizarea turbinei, cu răcire cu apă
- reperarea orificiilor de deschidere a canalelor radiculare
- noțiuni teoretice privind utilizarea instrumentarului ProTaper rotativ
- preevazare
- cateterizarea cu instrumentar manual
- lărgirea canalelor radiculare
- inspecția finală a podelei camerei pulpare

\*\* Toate materialele, instrumentarul și aparatura necesare sunt puse la dispoziție de către organizatori

\*\*\* Echipamentul adecvat (halat, preferabil uniformă medicală completă) este obligatoriu

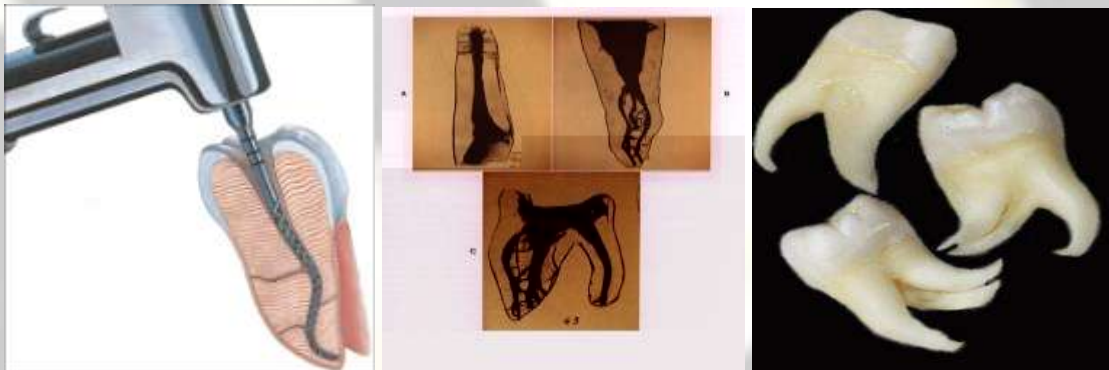

#### Modul 4

Obturarea canalelor radiculare sub microscop, prin compactare verticală la cald – tehnica continuous wave.

- Noțiuni teoretice
- alegerea și adaptarea conului master
- etapa de downpack
- etapa de backfill
- finisarea în vederea sigilării podelei camerei pulpare și restaurării finale a dintelui



\*\* Toate materialele, instrumentarul și aparatura necesare sunt puse la dispoziție de către organizatori

\*\*\* Poate fi parcurs separat, deși este preferabilă asocierea cu Modulul 3, cu prepararea dintelui de către aceeași persoană. În cazul parcurgerii separate, costul este de 100 de euro și dinte/trainingblock-ul ce urmează a fi obturat va fi pus la dispoziție de către organizatori. Nu se acceptă obturarea dinților preparați de către participant înafara cursului.

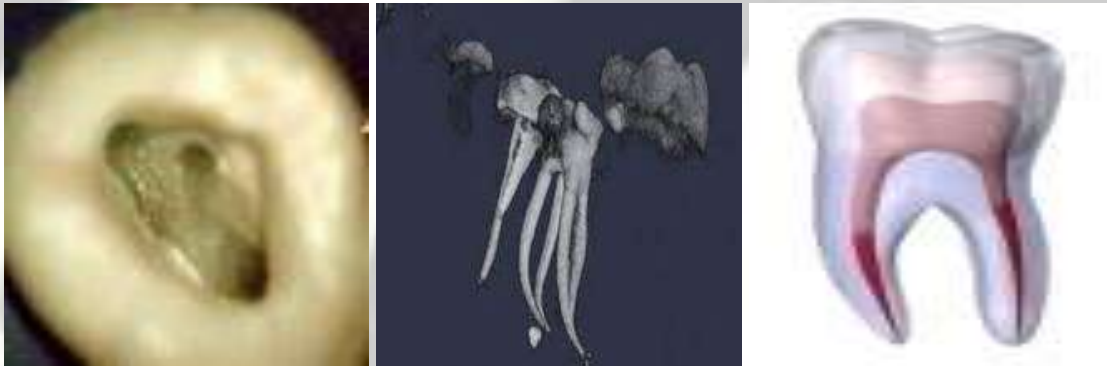

## Modul 5

Plasarea unui pivot nemetalic intraradicular

- noțiuni teoretice
- aplicație practică

\*\* Toate materialele, instrumentarul și aparatura necesare sunt puse la dispoziție de către organizatori

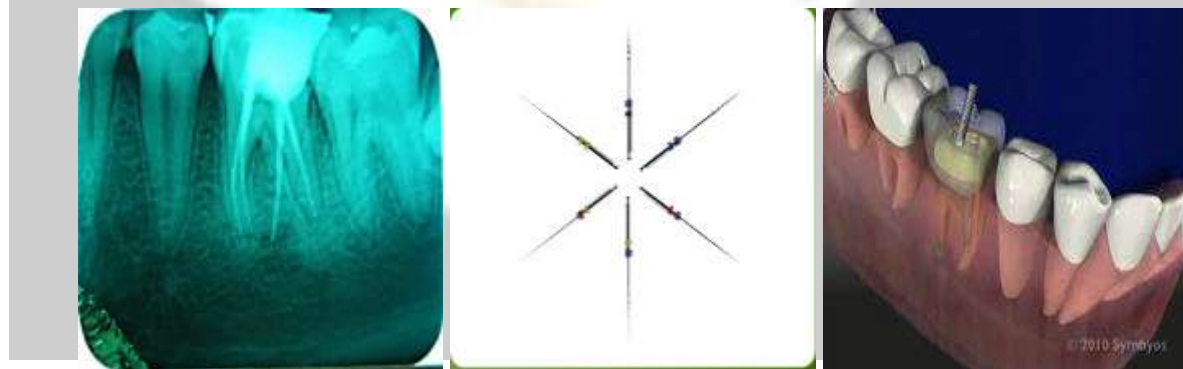

## Modul 6

Tratament endodontic asistat, la pacient.

\* Medicul poate participa doar după parcurgerea modulelor 1-4

\*\* Participantul trebuie să obțină personal acordul pacientului de a participa la ședința de tratament. Pacientul va fi în prealabil investigat, clinic și radiologic. Radiografiile vor fi trimise organizatorilor în momentul înscrierii la curs.

\*\*\* Toate materialele, instrumentarul și aparatura necesare sunt puse la dispoziție de către organizatori

\*\*\*\* Taxa de participare este reprezentată de costul tratamentului în sine, care în mod normal va fi achitat de pacient, în funcție de dintele la care se lucrează și de diagnostic.



TEMATICA CURS- **”Urgențe în endodonție”**- Conf.Univ.Dr.Lajosi Petru, Dr.Lajosi Ecaterina –

JOI 24.02.2011

Interventii endodontice de urgenta:

A. La pacientii aflati inaintea oricarui tratament

1. In afectiuni pulpare reversibile si ireversibile
2. In abcesul periapical acut
3. In Dureri in urma fracturilor dentare

B. La pacientii aflati sub tratament stomatologic



1. In tratamentul odontal conservator anterior
2. In tratamentul parodontal anterior
3. In lezarea accidentala a pulpei
4. In fractura coronara sau radiculara
5. In durerea aparuta dupa tratamentul mecanic al canalului radicular

C. La pacientii aflati dupa tratamentul endodontic

1. In obturatii coronare inalte
2. In obturatii radiculare cu depasire
3. In obturatii radiculare incomplete
4. In fracturile radiculare

TEMATICA CURS - ” MTA, un material de avangardă. Acțiuni și indicații terapeutice în cazuistica studiată.” – Conf. Univ.Dr.Pirte Adriana,

JOI 24.02.2011

1. Complexul pulpo-dentinar
2. Dentina de reactie
3. Ortodentina
4. Osteodentina
5. Actualitati in utilizarea materialelor de regenerare pulpo-dentinar
6. Coafajul direct – mecanisme de actiune
7. Materiale de coafaj direct
8. Cimentul Portland- precursorul MTA
9. Utilizarea si efectul MTA in apexifieri
10. Utilizarea si efectul MTA in perforatii
11. Utilizarea si efectul MTA in coafajul direct
12. Mecanism de actiune si proprietatile MTA
13. Cazuistica clinica ale diverselor tratamente cu MTA
14. Concluzii
15. Tendinte actuale in dezvoltarea noilor materiale de tipul Biodentinei

**IMPORTANT**

**La congresul din februarie se vor dezbate doar modulele 1-4, datorită multitudinii de informații și pentru o mai bună însușire a lor. Costul participării la modulele 1-4 este de 300 euro, atât pentru medici cât și pentru studenți.**

**Doritorii vor putea detașa modulele 1-2 de 3-4, participând doar la jumătate din programul nostru de instruire la un cost de 150 euro, urmînd să reia instruirea în luna Mai, pentru modulele 3-4. Aceștia nu vor putea accede la modulele 5-6 fără a fi absolvit modulele 3-4.**

**Tot în luna Mai se va face cursul modulelor 5-6, pentru avansați. Am hotărât detașarea lor pentru că aceste ultime module necesită o organizare și logistică aparte.**

**Toți participanții vor primi o diplomă de absolvire, specificându-se numărul de module parcurse. Cursanții vor trebui să dispună de cât mai mulți dinți extrași și indemi (fără cavități preparate).**

**Ocuparea locurilor se va face în ordinea înscrierii.**

#### **DATE DE CONTACT**

#### **ASOCIAȚIA MEDICILOR DENTIȘTI ORADEA**

**1.Prin mandat pe adresa secretariatului: STR. ALUMINEI NR. 37, SC. A, AP.12 – ORADEA, Bihor**

**Telefon: 0259-442723, 0770-107453; mail:amedeo\_1@yahoo.com**

**2.Sau ordin de plată în contul:**

**RO16BRELO002000415190100 deschis la Librabank Oradea**

**Eventuale noutăți sau modificări, pe site-ul [www.amedeo-dental.info](http://www.amedeo-dental.info)**